Zugestellt durch Post.at I Amtliche Mitteilung I an einen Haushalt

Amtsblatt

kompakt und konkret

Marktgemeinde
KÖNIGSTETTEN

UNSER KÖNIGSTETTEN

02 | 2024

KEM/KLAR Vortrag über Neophyten

- Gebühren und Tarife
- Igelsonntag
- Aufschließungsabgabe

Lebensregion Biosphärenpark Wienerwald

REGION TULLNERFELD

familienfreundlichegemeinde

Igelsonntag

28.04.2024 | 10:30 Uhr

Schlosshof Königstetten
Radio NÖ Frühschoppen

www.koenigstetten.at

Bürgerservice

Gemeindeamt

Hauptplatz 1, 3433 Königstetten

Amtsstunden
Mo, Mi, Fr: 08.00 - 12.00 Uhr
Mi: 17.00 - 19.00 Uhr

Tel. 02273/2223
Fax: 02273/2223-20
gemeindeamt@koenigstetten.gv.at
www.koenigstetten.gv.at

Impressum

Eigentümer, Herausgeber und Verleger:
Marktgemeinde Königstetten,
Hauptplatz 1, 3433 Königstetten

Für den Inhalt verantwortlich:
Bürgermeister Ing. Roland Nagl
Fotos: eigenes Bildmaterial, zur Verfügung gestellt
Layout, Satz: www.eichingerdesign.at
Druck: Riedeldruck GmbH

ACHTUNG!
Wir haben eine neue Bankverbindung:
AT88 1500 0009 0114 3271, Oberbank AG

Anmeldung Straßenmarkt 2024

Der diesjährige Straßenmarkt findet
am Sonntag, den **26. Mai 2024** in der **Kirchengasse** statt. Beginn: **10.00 Uhr**

Wenn Sie Interesse haben, am Straßenmarkt mit einem Stand teilzunehmen, ersuchen wir Sie, nachfolgenden Abschnitt bis spätestens Montag, 29. April 2024 an das Gemeindeamt zu senden. Fragen und Anregungen richten Sie bitte direkt an gemeindeamt@koenigstetten.gv.at.

Ich nehme am Straßenmarkt in Königstetten am 26. Mai 2024 teil.

Name: _____ **Tel. Nr.:** _____

Adresse: _____ **Mail:** _____

_____

Angebotene Produkte: _____

_____

Platzbedarf: _____
(Länge des Standes in Meter)

_____
Unterschrift

Sehr geehrte Königstettenerinnen! Sehr geehrte Königstettener! Liebe Jugend!

Bürgermeister Ing. Roland Nagl

Ende März sind die Tage, in denen in den Gemeinden bilanziert wird. Die Rechnungsabschlüsse stehen auf den Tagesordnungen der Gemeinderatssitzungen. In den Medien poppt es mittlerweile auch immer öfter auf, die finanzielle Lage der Gemeinden ist angespannt, um nicht das Wort prekär zu verwenden. Dies resultiert aus zwei Faktoren. Auf der einen Seite schrumpfen die Einnahmen, andererseits steigen die Aufwendungen bei Leistungen und Waren, die wir zukaufen und auch die Transferleistung. Ich möchte sie nicht mit Zahlen langweilen, einzelne greife ich dennoch heraus (der Einfachheit leicht gerundet). Wenn es um das liebe Geld geht, geht es ohne Zahlen eben nicht.

Ertragsanteile Gemeinde

Eine der wichtigsten Einnahme unsere Gemeinde sind die Erträge aus den Ertragsanteilen. Also Königstettens Anteil am Gesamtsteuerkuchen der Republik. Erhielten wir im Jahr 2022 noch € 2,67 Millionen, so schrumpfte dieser Anteil für 2023 auf € 2,54 Millionen (geringes Wirtschaftswachstum, Abschaffung der kalten Progression). Bei den Ausgaben und Aufwendungen geht es in die andere Richtung. Die Gehälter steigen in allen Branchen, so natürlich auch im Gemeindedienst. Wendete die Gemeinde im Jahr 2022 noch 1,10 Millionen für Gehälter, Löhne und Bezüge auf, waren es 2023 bereits € 1,25 Millionen. Erklecklich sind auch die Steigerungen in den Transferleistungen. Das zahlen wir zum Beispiel an die Sozialhilfe, die Jugendwohlfahrt, Krankenanstaltenbeitrag, Schulumlagen etc.. Waren dies 2022 rund € 1,76 Millionen, stiegen diese Beiträge 2023 auf € 1,93 Millionen. Auch die Zinsentwicklung trifft uns: Berappte die Gemeinde 2022 noch etwa € 42.000,- an Zinsen so legten wir 2023 schon € 185.000,- bei unseren Darlehen für Kanal, Wasser, Schule und Kindergarten ab. Es sind dies einzelne Zahlen (wie erwähnt, alle leicht gerundet). **In Summe haben wir im Jahr 2023 einen operativen Abgang von circa € 72.000,- und somit ein negatives Haushaltspotential (eine Kennzahl nach den Buchhaltungsvorschriften für Gemeinden) von € 280.000,-**. Noch geht es sich aus. Noch haben wir Rücklagen und Zahlungsmittelreserven, mit denen wir zuführen und auch investieren können. Aber die sind auch einmal aufgebraucht. Vielleicht noch zwei Zahlen zum Abschluss dieses Themas. Den Musikschulbetrieb für unsere Kinder und Jugendlichen unterstützten wir 2023 mit rund € 120.000,- und im Parkbad wurden etwa € 150.000,- verplanscht. Das sollte auch einmal gesagt werden.

Gebühren und Tarife

Ich habe es in meinem Artikel im Jänner schon angekündigt: Wir werden unsere gesamten Gebühren und Tarife überprüfen. Es gab daher in der letzten Gemeinderatssitzung eine Anpassung in den verschiedensten Bereichen, entweder an den wahren Wert oder an den Verbraucherpreisindex. Details finden sich dazu auf der Gemeindehomepage. Die meisten dieser Erhöhungen treten per 1. Juli 2024 in Kraft. Erhöhen werden sich ab diesem Zeitpunkt auch die Kanalbenützung und die Wasserbereitstellung um rund 7,5 Prozent. **Der Wasserbezug erhöht sich von € 2,05 auf € 2,65. Ich weiß, dies ist eine satte Erhöhung und schmerzlich, aber auch notwendig. Es gab für die Gemeinde massive Preiserhöhungen beim Wasserankauf, bei den Wasserzählern und auch bei den zugekauften Dienstleistungen.** Der Wasserbezug für das vergangene Jahr wird nach dem alten Wasserpreis mit dem 3. Quartal 2024 abgerechnet. Für die verbrauchsbezogene Vorauszahlung gilt dann der neue Tarif. Der Kubikmeter Wasser kostet somit ab 1. Juli 2024 € 2,65, die Bereitstellung € 42,- je nach Wasserzähler (meistens sind 3 m³ Zähler verbaut = € 126,-/Jahr), die Kanalbenützung erhöht sich von € 3,70 auf € 3,98 je m² (bei Regenwassereinleitung gibt es einen 10 % Zuschlag nach dem NÖ Kanalgesetz) – alle genannten Beträge sind exklusive 10 % Umsatzsteuer. Ja stimmt, niemand zahlt gerne mehr an die Gemeinde, ich ehrlicherweise auch nicht, aber die Erhöhung ist notwendig. Ich ersuche daher um Ihr Verständnis.

Ortsumfahrung

Wie steht es nun um unsere Ortsumfahrung? Sie steht und fällt mit der Grundeinlöse. Für die Realisierung dieses Vorhabens müssen wir von etwa 30 betroffenen Grundeigentümern Flächen ablösen. Von vielen eher wenig, von wenigen mehr. Rund 20 Parteien sind bereit die entsprechenden Übereinkommen zu unterfertigen, 10 eben nicht. Wir sind dazu in regem Austausch mit unseren Partnern in den zuständigen Landesabteilungen und der Stadtgemeinde Tulln, die Teile der Grundeinlöse tragen wird. Wir haben uns darauf verständigt, im Frühjahr an alle betroffenen Parteien mit einem neuen finanziellen Angebot neuerlich heranzutreten. Grundsätzlich bin ich ein Optimist, bei allem was ich tue. Ich bin mir diesmal allerdings nicht sicher, ob ein mehr an Entschädigung den gewünschten Erfolg bringt. Zu unterschiedlich ist die Gemengelage. Manche Eigentümer wünschen sich Ersatzfläche in mehrfachem Ausmaß andere lehnen das Projekt grundsätzlich ab, weil sie persönliche Nachteile befürchten oder ganz einfach nicht unmittelbar betroffen sind. Ja, und für ein paar bin ich ganz einfach ihr persönliches Feindbild mitsamt dem Straßenprojekt. Es ist, wie es ist. Ich kann eigentlich mit allem gut umgehen.

Einen schönen Frühling wünscht
Bürgermeister Ing. Roland Nagl

Vizebürgermeister
Ing. Ronald Gutscher

Aufschließungsabgabe: Wo die Kluft am größten ist

Dass Erhöhungen von Gebühren und Abgaben für niemanden besonders lustig sind, liegt auf der Hand. Jedoch sind auch Gemeinden angehalten ihre Haushalte ausgeglichen zu budgetieren und bei den Gebühren auf eine Kostenwahrheit hinzuarbeiten. In Zeiten der Teuerungen umso wichtiger, da die Kluft zwischen den wahren Kosten und den vorgeschriebenen Kosten immer größer wird. Ein Beispiel, das ich mir hierbei herausgepickt habe, ist die Aufschließungsabgabe:

Der für die Gebührenvorschreibung zugrunde liegende Einheitssatz ist die Summe der durchschnittlichen Herstellungskosten einer 3 m breiten **Fahrbahnhälfte**, eines 1,25 m breiten **Gehsteiges**, der **Oberflächenentwässerung** und der **Beleuchtung** der Fahrbahnhälfte und des Gehsteiges **pro Laufmeter**. In diesem Zusammenhang möchte ich darauf hinweisen (weil das immer wieder verwechselt wird), dass die Aufschließungsabgabe nichts mit den Abgaben für Kanal und Wasser zu tun hat - diese Anschlusskosten werden nach der Bauführung bei der Fertigstellung eines Gebäudes schlagend.

Derzeit liegt dieser Einheitssatz für die Aufschließungsabgabe in unserer Gemeinde bei € 680,-. Wird ein 500 m² großes Grundstück in der Bauklasse II im Bauland aufgeschlossen - also wird es zum Bauplatz erklärt - werden derzeit Kosten in Höhe von rund € 19.000,- fällig. Aber sehen wir uns einmal an, was der Laufmeter Fahrbahn, Gehsteig, Oberflächenentwässerung und Straßenbeleuchtung - auf Basis kürzlich eingeholter Angebote - wirklich kostet (alle Preise inkl. 20% Ust. auf volle Euro abgerundet):

- 3,00 m breite Fahrbahn pro Laufmeter: € 494,-
- 1,25 m breiter Gehsteig pro Laufmeter: € 300,-
- Oberflächenentwässerung der halben Straße pro Laufmeter: € 433,-
- Beleuchtung der halben Straße pro Laufmeter: € 299,-

Straßenbau ist nicht billig - das Anheben des Einheitssatzes für die Aufschließungsabgabe daher dringend geboten!

Die Gesamtsumme der Leistungen beträgt aufsummiert **€ 1.526,-**. Verglichen mit dem in der Gemeinde derzeit gültigen Einheitssatz von **€ 680,-** sprechen wir von tatsächlichen Mehrkosten in Höhe von rund 225 % (!). Ich denke dieses Beispiel zeigt sehr deutlich, wie die Gemeinde teilweise bei den wahren Kosten hinterher hinkt. Auch, wenn es schmerzt - wir müssen etwas tun! So haben wir uns entschlossen, den Einheitssatz auf **€ 1.000,-** zu erhöhen. Das ist zwar noch nicht die Kostenwahrheit, federt aber die gestiegenen Preise im Straßenbau etwas ab. Wir werden versuchen durch sukzessive Erhöhungen in kleineren Schritten in den kommenden Jahren zur Kostenwahrheit aufzuschließen.

Speziell zur Aufschließungsabgabe möchte ich im Besonderen auf Folgendes hinweisen: Der Einheitssatz wird mit 01.07.2024 erhöht. Bis dahin haben Sie die Möglichkeit, ihr unbebautes Grundstück - für das Sie die Aufschließungsabgabe noch nicht entrichtet haben - zum Bauplatz erklären zu lassen. Zur Anwendung kommt bis 01.07.2024 nämlich noch der derzeitige Einheitssatz von € 680,-. Erst danach gilt der erhöhte Wert von € 1.000,-.

BUILD!
Photovoltaik
Wärmepumpe
Tiefenbohrung
Brunnenbau
www.build.at
3441 Judenau, Gewerbeparkstraße 8

Glasfaserausbau: Fit für die Zukunft!

Ein Thema, das derzeit sehr viele Gemeinden in irgendeiner Art und Weise betrifft, ist der Glasfaserausbau – Stichwort: „Fibre to the Home“ (FTTH). Die „alten“ Kupferleitungen sind – wenn man Experten glauben schenkt – in naher Zukunft am Ende. Im Sinne eines nachhaltigen Ausbaues haben wir in der letzten Gemeinderatssitzung daher einen Grundsatzbeschluss zum Ausbau mit A1 herbeigeführt. Es gibt zwar auch noch einige andere Anbieter am Markt, aber A1 hat eine Reihe von Vorteilen, die meiner Ansicht nach unübersehbar sind:

- Die Infrastruktur des Unternehmens liegt zum Teil bereits in der Ortschaft und muss nur punktuell ergänzt werden.
- Die Hauptleitung kommt von Tulbing her und muss nicht neu und aufwändig in den Ort gelegt werden.
- Es handelt sich von Beginn weg um ein offenes Netz, das allen Anbietern zur Verfügung steht.
- A1 ist ein „Big Player“ am Markt und sehr ausfallsicher. Diese Netzsicherheit müssen sich andere Anbieter erst erarbeiten.
- Der Ausbau erfolgt voraussichtlich in zwei Bauabschnitten für die gesamte Gemeinde (bis auf wenige Ausnahmen).

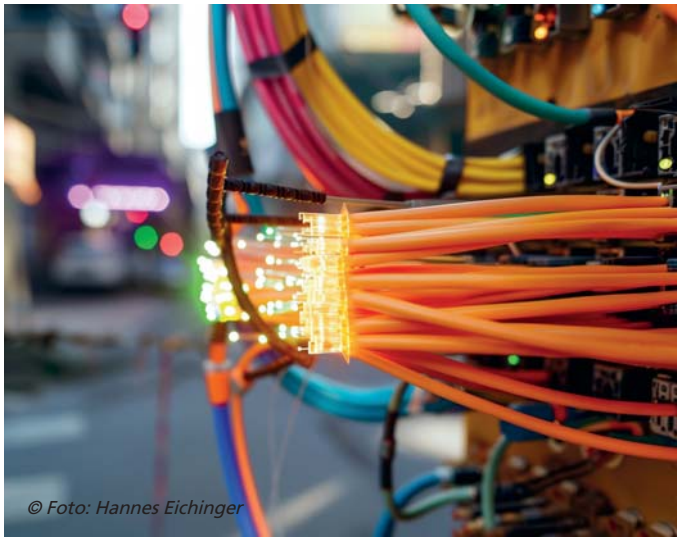
© Foto: Hannes Eichinger

Kosten entstehen der Gemeinde dadurch grundsätzlich nicht. Natürlich wird die Bauabwicklung nicht völlig friktionsfrei über die Bühne gehen – das ist bei einem Infrastrukturausbau dieser Größenordnung kaum denkbar. Mit A1 glauben wir aber, einen starken Partner an der Hand zu haben, mit dem dieses Vorhaben nachhaltig zu bewerkstelligen ist. Nachdem der Ausbau die gesamte Ortschaft betrifft, halte ich Sie jedenfalls regelmäßig über die neuesten Entwicklungen in verschiedenen Kanälen auf dem Laufenden.

Kurz notiert...

- Die witterungsbedingt ins heurige Jahr verschobene Sanierung der Hauptgrabenstraße startete Mitte März. Die Probleme mit der Entwässerung und die Fahrbahnmängel sind damit wieder behoben.

- Aufgrund der Brückenbaustellen sowie damit verbundener Vorarbeiten muss der Verkehr von Anfang April bis etwa Ende Juli umgeleitet werden. Die direkten Anrainer wurden mit einer Aussendung verständigt. Eine entsprechende Beschilderung wird in den entsprechenden Straßenzügen vorhanden sein.

- Die Hangsicherung in der Peter Rosegger-Straße konnte in der letzten Gemeinderatssitzung vergeben werden. In Abstimmung mit den Grundeigentümern wird eine Wurfsteinschlichtung bis zum Böschungsfuß errichtet und im Anschluss der Asphalt der Fahrbahn wieder ergänzt. Die Wasserableitung wird dabei gleich abgeändert, sodass ein Auswaschen des Unterbaus künftig vermieden wird.

- Im Zuge einiger Sanierungsmaßnahmen im Bereich der Wiener Straße und der Tulbinger Straße werden unter anderem auch die in Mitleidenschaft gezogenen Poller in der Engstelle ausgetauscht und ein Parkplatz im Kreuzungsbereich Alleestraße mit der Wiener Straße aufgrund schlechter Sichtverhältnisse zurückgebaut.

- Für alle, die zum Zweck des Besuchs der Ordination am Hauptplatz Bedarf an einem barrierefreien Stellplatz haben, verweise ich darauf, dass ein solcher im Innenhof (hinter der ehemaligen Volksbank) für die Besucher der Ordination auf Privatgrund zur Verfügung steht.

Kindergarten & Volkschule: Maßnahmen zur Qualitätsverbesserung

Für unsere Kindergärten und Volksschule wurden zwei wichtige Beschlüsse gefasst:

Im **Kindergarten** werden die fünf Gruppen und das Dach der Aula mit einem Sonnenschutz an der Außenseite bestückt. Diese Maßnahme soll die sommerliche Überhitzung vermeiden und bessere Bedingungen der Betreuung in der heißen Jahreszeit gewährleisten. Zur Ausführung gelangen Markisen aus Stoff im ZIP-System mit durchgehend angeschweißtem Reißverschluss. Dieses bietet den großen Vorteil der hohen Windbeständigkeit.

In der **Volksschule** wird im bestehenden Trakt die Beleuchtung getauscht. Die bestehenden Leuchtmittel sind schon in die Jahre gekommen und sollen durch LED-Leuchten ersetzt werden. Ein Grund für diese Maßnahme ist - neben nicht mehr verfügbaren Leuchtmitteln der bestehenden Lampen - die nicht mehr zeitgemäße Leuchtstärke, die damit signifikant verbessert und künftig wieder normativen Vorgaben entsprechen wird.

Beide Maßnahmen wurden in der Gemeinderatssitzung am 19.3.2024 beschlossen und erreichen eine sehr hohe Förderquote aus den Mitteln des KIP (kommunales Investitionsprogramm) sowie des Schul- und Kindergartenfonds in Höhe von insgesamt 75 %.

KEM/KLAR Vortrag über Neophyten

Am 11.03.2024 fand heuer der zweite KEM/KLAR Stammtisch im Sitzungssaal unserer Gemeinde statt.

Der von Felix Hagen (Natur im Garten - NIG) gehaltene Vortrag stand ganz im Zeichen der Neophyten (darunter werden Pflanzen verstanden, die direkt oder indirekt, bewusst oder unbewusst von Menschen in Gebiete eingeführt werden, in denen sie natürlicherweise nicht vorkommen). Anhand etlicher Beispiele, deren Vor- und Nachteilen sowie Hinweisen zur Handhabung und Entsorgung solcher Pflanzen, wurde den rund 30 anwesenden Zuhörern erklärt, um was es bei diesem Thema eigentlich geht. Die sehr gut besuchte Veranstaltung war nicht nur ausgesprochen informativ, sondern auch sehr kurzweilig und kam auch bei jenen, die sich in der Materie noch nicht so gut auskennen, ausgesprochen gut an.

Nach dem Vortrag und einem Ausblick auf die kommenden Veranstaltungen durch das KEM/KLAR Duo Rupert Wychera und Nicole Sofikis fand ein reger Austausch zum Thema der Neophyten statt.

SABINE ASSMANN-BIEDER

JAHRESAUSGLEICH
BUCHHALTUNG
LOHNVERRECHNUNG

Bilanzbuchhalterin
nach BibuG

Wiener Straße 32
3433 Königstetten
T: 0676 330 36 84
sab-buchhaltung@aon.at

Raschbacher Metalltechnik GmbH
A-3441 Freundorf, Strassfeld 4
Telefon: +43(0)2274 7850
www.raschbacher-metalltechnik.at
office@raschbacher-metalltechnik.at

Elektroinstallationen
Elektroheizungen
Blitzschutz
Alarmanlagen
Verkabelungen
ELEKTRO SABO
ELEKTRO SABO GMBH
3433 Königstetten
Wienerstraße 37
02273/2234
www.elektro-sabo.at

RE/MAX

Ihre Immobilien-Experten im Ort

Team Oliver Graf
0660 - 668 47 06

RE/MAX

ograf@remax-dci.at
remax.at

www.ptacek.at
ptacekinstallationen@aon.at

PTACEK
INSTALLATIONEN GmbH

INSTALLATEUR

3433 KÖNIGSTETTEN
Kirchengasse 36

Tel. 02273 / 51 52

Schenken auch Sie Ihr Vertrauen einem Betrieb mit langjähriger Erfahrung!

- Badrenovierung von A–Z, Reparaturen
- Kesseltausch, Optimierung Ihres Heizsystems
- Zertifizierter Wärmepumpeninstallateur
- Pellets-, Solar- u. Alternativenergieanlagen
- Organisierung sämtlicher Nebenarbeiten. Alles aus einer Hand!
- Schnelle und kostenlose Angebotslegung
- Wir stehen für Qualität die besteht!

KLIMART
KÄLTE · KLIMA · ELEKTROTECHNIK

- Klimaanlagen
- Wärmepumpen
- Photovoltaikanlagen
- Kühl- & Tiefkühlzellen
- Industriekältesysteme

Anlagenbau Service Reparatur

www.klimart.at

02273 / 29 430 | office@klimart.at
Wienerstraße 48 | 3433 Königstetten

Parkbad – Badesaison 2024

Geschäftsführender Gemeinderat Walter Grabler

Die Arbeiten zum Saisonstart für das Parkbad sind voll im Gange. Ziel ist es wie jedes Jahr, unseren Badegästen ein angenehmes Badeerlebnis in einem schönen Freibad zu bieten. Auf Anregung eines Badegastes werden wir 2 Parkplätze für „Räder mit Anhänger" auf der Rampe vor dem Parkbad einrichten. Die Eintrittspreise bleiben gleich dem Vorjahr. Die neu gestalteten Saisonkarten im Scheckkartenformat mit Frühbucher-Rabatt sind in der Zeit vom 3. April bis 17. Mai 2024 im Gemeindeamt während der Öffnungszeiten, ab Saisonbeginn dem 22. Mai 2024 bis inklusive 9. Juni 2024 direkt im Parkbad verfügbar. Die Jugendlichen von Geburtsjahrgang 2009 bis 2017, wohnhaft in Königstetten, können einen Gratis-Badeausweis für die Saison 2024 ausschließlich am Gemeindeamt zu den jeweiligen Öffnungszeiten beziehen. Kinder in der Volksschule Königstetten erhalten ihren Gratis-Badeausweis in ihren Klassen. Ich darf Sie schon heute zur Saisoneröffnung am Mittwoch, den 22. Mai 2024 um 10.00 Uhr ins Parkbad einladen!

Parkbad

Friedhöfe

Nach langer Verzögerung, großteils bedingt durch Lieferschwierigkeiten, konnte die Wasserstelle im neuen Teil des Friedhofes fertig gestellt werden. Wie schon angekündigt ist mittlerweile die Erweiterung der bestehenden Urnenwand in Bau. Es fehlen noch Einschubplatten zur Trennung der einzelnen Kammern sowie die Gedenkplatten, die die Kammern verschließen. Ein weiteres Augenmerk zur Pflege liegt auf der Sanierung von Wegen. Insbesondere der nördliche Teil weist Abnützungen auf, die bei Starkregen die Benützung unangenehm einschränken. Die Verantwortlichen von Grabstätten möchte ich aber wieder einmal darauf hinweisen, dass bauliche Veränderungen an der Grabstätte anzeigepflichtig sind. Ganz besonders möchte ich darauf hinweisen, dass die Errichtung von Einfassungen zu Grabstätten meldepflichtig ist. Die Friedhofsordnung fordert unter anderem, dass für Einfassungen ein Fundament gelegt werden muss!

Urnenwand – neu

Der ordentliche Betrieb und die Erhaltung eines Friedhofes fordern viel Einsatz. Um dies in gewohnter Form gewährleisten zu können sind die Friedhofsgebühren nach vier Jahren wieder anzupassen.

Wenn Sie Anregungen oder Fragen haben, freue ich mich auf Ihre Kontaktaufnahme. Gerne hilft Ihnen unser Team am Gemeindeamt weiter.

Für den Ausschuss Parkbad und Friedhof:
Walter Grabler, Telefon: +43 650 5700 965,
E-Mail: walter.grabler@aon.at

Pittel+Brausewetter
www.pittel.at
Porschestraße 15, 3430 Tulln
Tel.: 050 828-3700, Fax: DW-3790
tulln@pittel.at

....einkehren bei Freunden
Hotel-Restaurant
MARIENHOF
Unterkirchbach Tel 02242/6263
www.marienhof-wien.com

parkbad
die erholung ist so nah!

Königstetten

Badsaison 2024

!! Frühbucherrabatt !!
-20 % auf Ihre Saisonkarte

Erwerben Sie Ihre Saisonkarte bis 9. Juni 2024 zum Frühbucherpreis (- 20 % vom Saisontarif)

Karten erhältlich ab 03. April am Gemeindeamt oder ab 22. Mai an der Parkbadkassa
Info unter ☎ 02273/2223-0

AHRENS, der Kaminprofi in Königstetten.

Wenn's um eine **Rauchfangsanierung**, einen **Kaminneubau** oder eine -**nachrüstung** geht, sollten Sie lieber gleich auf den Profi vertrauen. AHRENS ist Marktführer in der Kaminsanierung und mit dem österreichischen Staatswappen ausgezeichnet. Schließlich geht es um unsere Umwelt und Ihre Heizkosten. Zögern Sie nicht **Herrn Winter** für ein unverbindliches Gespräch zu kontaktieren. Er kommt zu Ihnen vor Ort auf die Baustelle und kann Sie bestens beraten.

AHRENS schornstein technik

Rupert Winter: 0664/15 36 904
winter@ahrens.at
AHRENS Schornsteintechnik GesmbH
Wieselburg • Achau • Wien • Graz • Hallein
Info-Hotline: 0800/201 550 • **www.ahrens.at**

AHRENS. Ich bin der Schornstein.

Geschäftsführende Gemeinderätin Michaela Eichinger

„Igelsonntag“ am 28. April 2024

Am 28. April lädt „Natur im Garten“ zum „Igelsonntag“ und feiert diesen mit einem Radio NÖ Frühschoppen ab ca. 10.30 Uhr im Schlosshof Königstetten.

Neben dem geselligen Beisammensein bietet die Veranstaltung auch Möglichkeiten, sich über ökologische Themen zu informieren. Am „Natur im Garten“ Infostand erhalten Besucher wertvolle Tipps rund ums Garteln. Darüber hinaus steht die FUER Königstetten für Fragen und Diskussionen bereit. Für Ihr leibliches Wohl sorgt der Pfadfinderverein Königstetten. Wir freuen uns auf Ihr Kommen!

© Foto: Adobe Stock

Zudem sind niederösterreichische Gemeinden und Pfarren eingeladen, einen „Igelsonntag“ oder Verteilaktionen mit Samensackerl für wassersparenden Kräuterrasen zu veranstalten und Niederösterreich mit vereinten Kräften zum Igelparadies zu machen. Alle Infos unter www.naturimgarten.at/igelsonntag.

Setzen Sie ein Zeichen mit Ihrer „Natur im Garten“ Plakette!

Haben Sie einen Naturgarten? Dann kann die „Natur im Garten“ Plakette auch Ihren Gartenzaun schmücken!
Die „Natur im Garten“ Plakette ist eine Auszeichnung für naturnahe Gärten. Wenn Ihr Garten die wichtigsten Naturgartenkriterien (siehe: www.naturimgarten.at) erfüllt, dann setzen Sie mit der Plakette ein sichtbares Zeichen für nachhaltiges Gärtnern sowie vielfältige und ökologisch wertvolle und naturnahe Gartengestaltung.

© Foto: Natur im Garten

Die „Natur im Garten“ Plakette wird Ihnen im Rahmen einer Gartenbesichtigung, bei Einhaltung der erforderlichen Kriterien, gemeinsam mit einer Urkunde verliehen. Finden sich zu einem Termin mindestens 5 Plakettenbewerberinnen oder Plakettenbewerber in einer Gemeinde zusammen, erhalten diese die Auszeichnung um einen Kostenbeitrag von € 10,-.

Anmeldung gerne bei GGR Michaela Eichinger (office@eichingerdesign.at) oder am Gemeindeamt Tel. 02273/2223, gemeindeamt@koenigstetten.gv.at

Maklerin aus Leidenschaft
Renata Schönbauer, akad. IM
Immobilienunternehmerin

Ich freue mich auf ein Kennenlernen, um auch Sie mit Leidenschaft und Freude bei der erfolgreichen Vermarktung zu unterstützen.

IMMOBILIEN RICHTIG VERKAUFEN
Ich berate Sie kostenlos –> 0699/11 51 92 11

3423 St. Andrä-Wördern | Greifensteiner Str. 93
www.meinemaklerin.at | www.remax.at | rschoenbauer@remax-dci.at

RE/MAX
Erfolg durch Vertrauen!

Kastration von Streunerkatzen

Wildlebende, streunende Katzen gibt es auch in unserer Gemeinde. Oft werden sie angefüttert und damit wird - wenn auch ungewollt - ihre weitere Vermehrung gefördert. Nimmt ihre Zahl dann überhand, werden sie meist als Belästigung oder Plage empfunden und verjagt.

Gemeinsam mit der Tierarztpraxis Königstetten und dem Land NÖ möchten wir die Ausbreitung der Streunerkatzen eindämmen. Daher gibt es schon seit einiger Zeit eine Kastrationsaktion von Streunerkatzen. Gerade jetzt beginnt wieder die Zeit, in der die Katzen und Kater sehr aktiv unterwegs sind, daher bitten wir Sie um Ihre Aufmerksamkeit in Ihrer näheren Umgebung. Wenn Sie Streunerkatzen beobachten und kein eindeutiges Kennzeichen des ear-tippings erkennen (kürzen einer Ohrspitze), dann kontaktieren Sie uns bitte, um weitere Schritte gemeinsam zu besprechen! Weitere Informationen auf unserer Webseite unter: https://koenigstetten.at/Streunerkatzen

© Foto: Hannes Eichinger

KARL Löschl
INSTALLATIONEN BRUNNENBAU GESMBH
seit 1905
3433 KÖNIGSTETTEN
Hauptgrabenstraße 2
Tel: 02273 - 7231
office@loeschl.at
3001 MAUERBACH
Kreuzbrunn 8
Tel: 01 - 979 13 90
www.loeschl.at

KEM & KLAR! Tullnerfeld OST
St. Andrä-Wördern Zeiselmauer-Wolfpassing Muckendorf-Wipfing Königstetten Tulbing
Klima- und Energie-Modellregionen heute aktiv, morgen autark
powered by klima+ energie fonds
KLAR! Klimawandelanpassungs Modellregionen
Klima Energie Messe
4. Mai
Zeiselmauer
Römerhalle, Holzgasse 6
13:30 Uhr bis 18:00 Uhr
ENERGIE BERATUNG
Bauen, Sanieren und Energiesparen mit Ihren kompetenten Partner:innen unserer Region
Lokale Firmen im Bereich Photovoltaik, Heizung, Sanierung, u.v.m. rund um Ihr Haus • „Klima-Puppentheater“ • Energie-/Förderberatungen • Fach-Vorträge (Photovoltaik, Sanierung, Begrünung) • Radlsalon • Natur im Garten - Beratungen • Saftrad • Katastrophenschutz-Informationen • E-Mobilität • Kulinarisches aus der Region

Klima- und Energie-ModellregionTullnerfeld OST
Klimawandelanpassungsmodellregion Tullnerfeld OST
kem@tullnerfeld-ost.at
klar@tullnerfeld-ost.at
kem.tullnerfeld-ost.at
klar.tullnerfeld-ost.at

Neues aus

KEM & KLAR!

Neophyten - Aliens in Wald und Garten

Was sind diese „Neophyten"? Woher kommen sie? Sind sie nützlich oder schädlich? Diese und viele weitere Fragen beantwortete Felix Hagen, Regionalberater von Natur im Garten in einem interessanten und kurzweiligen Vortrag beim KEM & KLAR Stammtisch in Königstetten.

Ursprünglich als exotische und optisch ansprechende Zierpflanzen in heimische Gärten und Parks geholt, haben sie den Weg ins Freiland gefunden und sind inzwischen Bestandteil der Pflanzenwelt in unserer Region geworden. Dennoch sollten die Bestände invasiver Arten eingegrenzt werden, da sie heimische Pflanzen und damit auch Tiere in Bedrängnis bringen. Manche der invasiven Pflanzen können jedoch von Insekten als Futterquelle genutzt werden.

Gelungenes Neophyten-management zielt nicht nur auf die „Bekämpfung" der Neophyten ab, sondern auf die Regulierung des Bestands. Was können Sie machen?

- Mähen nur vor der Blüte
- Rhizome fachgerecht entsorgen (Restmüll oder Verbrennungs-anlagen)
- Anbau von Konkurrenzpflanzen nach dem Entfernen (z.B. schnell-wüchsige Weidenstecklinge)
- Keinesfalls dürfen Gartenabfälle in der freien Natur abgelagert und „wild kompostiert" werden.

Hauptinformationen zu den relevantesten Neo-phyten-Arten sowie Fotos vom Stammtisch und interessante Links unter: stammtisch.tullnerfeld-ost.at

08. Juni 2024
ab 14:00 Uhr
in der GARTEN TULLN
„Klimafit Gartln - KLAR geht das!"

Klima- und Energie-ModellregionTullnerfeld OST
Klimawandelanpassungsmodellregion Tullnerfeld OST
kem@tullnerfeld-ost.at
klar@tullnerfeld-ost.at
kem.tullnerfeld-ost.at
klar.tullnerfeld-ost.at

FOTOCONTEST

Alte und neue Pflanzenwelt im Tullnerfeld

Mit dem Klima verändert sich auch die Pflanzen- und Tierwelt. Höhere Temperaturen und Trockenheit erschweren die Bedingungen für heimische Pflanzen, während sich neue Arten besser durchsetzen. Wir können jedoch durch Förderung der Artenvielfalt Bedingungen schaffen, um die heimische Flora zu unterstützen und als Futterweiden für Insekten und andere Tiere zu erhalten.

Neophyten in unserer Region

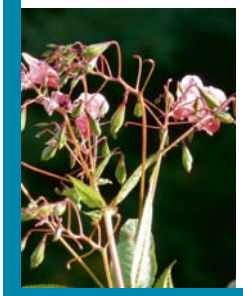

Motiv-Ideen:

Entdecke Neophyten, also Pflanzen, die bisher nicht bei uns heimisch waren und schick uns deine Fotos!

Oasen heimischer Pflanzen

Motiv-Ideen:

Wir freuen uns auf Fotos von artenreichen Wiesen, Rabatten oder deinem Garten. Teile mit uns die Oasen der Artenvielfalt.

Nähere Informationen und Einreichung unter: fotowettbewerb.tullnerfeld-ost.at

Prämierung:
Die eindruckvollsten Fotos erwarten tolle Preise, die bei der Veranstaltung „Klimafit Garteln - KLAR geht das!" am 08.06.2024 in der GARTEN TULLN prämiert werden. Dort werden auch die besten Fotos ausgestellt.

Teilnahmeinformationen:
Einsendeschluss: 31.05.2024
Teilnahmeberechtigung:
Wohnsitz in der KLAR! Tullnerfeld OST & KLAR! Wagram

Mit der Teilnahme an dem Fotowettbewerb bestätigen Sie Ihre Copyright Rechte an den Bildern und erklären sich damit einverstanden, dass Ihre Fotos von der KLAR Tullnerfeld OST & KLAR Wagram veröffentlicht und weiterverwendet werden.

Eine Aktion der KLAR Tullnerfeld OST (klar.tullnerfeld-ost.at) sowie der KLAR Wagram (klar.regionwagram.at)

Netzwerk Tullnerfeld
No mow may – der mähfreie Mai

Auch wenn es kein harter Winter war – er ist vorbei und alle freuen sich auf Wachstum und Farben. Und trotzdem werden überall die Rasenmäher gestartet, kaum dass sich die ersten Löwenzahnblüten zeigen. Diesem ebenso unnötigen wie schädlichen Trend stellt sich eine Strömung entgegen, die ausgerechnet aus dem Mutterland des Rasens, aus England, stammt: „No mow may“, der mähfreie Mai. Denn die frühe und viel zu häufige Mahd trägt kräftig zum Insektensterben bei. Überwinterungsstadien und –verstecke werden zerstört, erste Blütennahrung für die Bienen und andere Bestäuber vernichtet. Das können dann auch die beliebten Insektenhotels nicht ausgleichen, denn was nützt ein Hotel ohne Restaurant?

© Foto: Netzwerk Tullnerfeld

Wer die Freiheit der Natur gar nicht aushält, kann mal klein anfangen und sich darauf beschränken, Wege in die Wiese zu mähen. Dann sieht man die Blumen gleich noch besser und wahrscheinlich kommt man dann auch auf den Geschmack, künftig mehr stehen zu lassen – zum Wohl der Natur und zu niemandes Schaden.

Veranstaltungen

27.4.2024
Nachtwanderung Amphibien im Tullnerfeld
Leitung: Mag. Helmut Grabherr, Treffpunkt Hofladen Biohof Baum, Pixendorf, 20.00 Uhr, Dauer ca. 2 Stunden

© Foto: Walter Hödl

8.6.2024
Fahrradexkursion Natur im nördlichen Tullnerfeld
Leitung: Naturführer Carl Auer
Treffpunkt: 9.15 Uhr, Bahnhof Absdorf-Hippersdorf, Dauer ca. 4 Stunden

Anmeldung unter noe@naturschutzbund.at !
So können wir Sie im Fall einer wetterbedingten Absage verständigen!

Mit Unterstützung von Bund, Land und Europäischer Union

Bundesministerium
Land- und Forstwirtschaft,
Regionen und Wasserwirtschaft

LE 14-20
Entwicklung für den Ländlichen Raum

LEADER

Europäischer Landwirtschaftsfonds für die Entwicklung des ländlichen Raums: Hier investiert Europa in die ländlichen Gebiete.

Liebe Eltern!

Geschäftsführende Gemeinderätin Susanne Chladek

Betreffend Kindergarteneinteilung für das Jahr 2024/2025 darf ich Ihnen mitteilen, dass wir keine zusätzliche Gruppe in Königstetten eröffnen müssen. Durch unsere Tagesbetreuungseinrichtung und den Landeskindergarten 2 kommen wir auch im nächsten Kindergartenjahr mit der Unterbringung der Jüngsten sehr gut zurecht. Die Einteilung der Kinder ist jedes Jahr, besonders heuer, eine Herausforderung.

© Foto: Hannes Eichinger

Wir verstehen, dass Sie als Eltern gerne alle Kinder im großen Haus untergebracht haben wollen. Dies ist aber unmöglich, nicht umsonst haben wir unsere TBE und den Kindergarten 2 in Betrieb genommen. Vier der fünf Gruppen im Kindergarten 1 sind Gruppen mit Kindern ab 3 Jahren, sogenannte „Allgemeine Gruppen“. Wir benötigen die 22 Plätze je Gruppe dringend. Die orange Gruppe im großen Haus ist eine „Alterserweiterte Gruppe“ mit max. 18 Kindern (2-4 davon unter 3 Jahren). Die lila Gruppe im Kindergarten 2 ist unsere „Kleinkindergruppe“, hier dürfen wir maximal 15 Kinder zwischen 2 und 3 Jahren betreuen. Durch die Tagesbetreuungseinrichtung haben auch schon alle 2-jährigen Kinder, die es benötigen, einen Betreuungsplatz. Sie sehen somit, dass wir streng nach Alter einteilen müssen, da wir sonst nicht jeder Familie den benötigten Platz gewähren können. Von der Empfehlung der Landesregierung, mit anderen Gemeinden zusammenzuarbeiten, um Synergien zu nutzen, mussten wir für das Kindergartenjahr 2024/2025 nicht Gebrauch machen.

Ich hoffe, ich konnte Ihnen die Vorgangsweise beim Einteilen der Kindergartenkinder erläutern. Ich wünsche Ihren Kindern eine schöne Zeit in unseren Kindergärten und in der Tagesbetreuungseinrichtung. Wir freuen uns auf alle Kleinen.

Hilfe in schwierige Lebensphasen - Der „Generationenvertrag“

Immer wieder kommt im familiären Umfeld das Thema auf, wie man einander in der Familie in schwierigen Lebensphasen (Geschäftsunfähigkeit oder mangelnde Mobilität) mit Erledigungen behilflich sein kann und dabei auch bei Vertretungshandlungen (Behörden- oder Bankwegen) rechtlich abgesichert ist.

Für den Fall der Geschäftsunfähigkeit wurde die „Vorsorgevollmacht“ im Gesetz geregelt.

Was aber geschieht, wenn man zwar voll geschäftsfähig, aber nicht mobil ist? Hier hilft die Vorsorgevollmacht nicht, da sie ja auf die Geschäftsunfähigkeit, also die fehlende Entscheidungsfähigkeit, abstellt. Für den Fall der fehlenden Mobilität ist daher eine spezielle Vollmacht mit sofortiger Wirkung erforderlich, um etwa Bankgeschäfte oder Behördenwege delegieren zu können.

Für den Fall der Geschäftsunfähigkeit des Vertretenen kann sie dann *auch* als Vorsorgevollmacht weiter gelten.
Ich nenne das „**Generationenvertrag**“, ein „familieninterner Pakt“ also, der nach eingehender juristischer Beratung errichtet wird und mit dem die Familie für alle Fälle vorbereitet ist.

Jeden ersten Freitag im Monat findet (nach telefonischer Voranmeldung) eine **kostenlose Beratung** in der Kanzlei in Zeiselmauer statt.

Termine gerne auch als **Hausbesuch** möglich

DR. SUSANNE FREYER
Siegfriedgasse 24/1, 3424 Zeiselmauer
kanzlei@freyer.at: www.freyer.at
Tel: 01/513 52 68

Ferien(S)pass 2024

Wir werden auch heuer wieder für die Schul- und Kindergartenkinder einen abwechslungsreichen und spannenden Ferien(S)pass zusammenstellen. Ich bin mir sicher, dass sich unsere Vereine in Königstetten, wie jedes Jahr, mit viel Engagement beteiligen werden und bedanke mich schon im Vorfeld dafür. Es wird natürlich wieder einen Ausflug des Kulturausschusses geben. Sobald der Termin und das Ausflugsziel feststehen, informieren wir Sie über die Gemeindezeitung.

Neuigkeiten betreffend Bibliothek

Wie Sie sicher schon gelesen haben, erweitern wir unser Angebot betreffend Bibliothek.

Neues Bücherregal

Ab 15. April wird Ihnen eine zusätzliche Möglichkeit zur Verfügung stehen, Bücher auszuleihen. Sie können jederzeit gerne, während der Öffnungszeiten des Bürgerservices, ein Buch, das sie gerne lesen möchten, aussuchen. Bitte tragen Sie jedes ausgeliehene Buch in der dafür vorgesehenen Liste ein. Nach dem Lesen bitte wieder zurückbringen und Ihren Eintrag in der Liste ausstreichen. Alles ist kostenfrei! Selbstverständlich bieten wir auch Kinderbücher an.

Die Öffnungszeit in der Bibliothek ändert sich bis auf Weiteres nicht. Wir freuen uns auf Ihren Besuch.

Die cleveren Immobilienmakler®

Lassen Sie Ihre Immobiliensorgen **„meine Sorgen sein“**.
Laden Sie mich zu einer Tasse Kaffee ein
-den Kuchen bringe ich mit-
und ich freue mich darauf, Sie persönlich kennen zu lernen.

Gemeinsamen finden wir sicher den richtigen Weg,
damit Sie zulhrer Wunschimmobilie kommen oder
wie wir bestmöglich Ihre Immobilie vermarkten.

Helga Grasl 0699/143 12 858
www.UmHaeuserBesser.at

Gärtnerhof
Distelfink

GEMÜSEKISTL-ABO

Komm' in den vollen Genuss unserer Gemüsevielfalt!
Bunt gemischt & fein abgestimmt.
Direkt vom Feld auf deinen Teller.

Anmeldung auf www.distelfink.bio

JUNGPFLANZEN

Wir bieten dir ein großes Sortiment an Jungpflanzen in Bio-Qualität:
Gemüsepflanzen, diverse Kräuter, Blühstauden, Blumen, Wildpflanzen & Erdbeeren.

Ab-Hof Verkauf
Öffnungszeiten:
13. April - 31. Mai
Dienstag 13h - 18h
Freitag 13h - 18h
Samstag 10h - 16h

Schredengasse 31, 3423 St. Andrä-Wördern
Kontakt: office@distelfink.bio

Geschäftsführende Gemeinderätin Sonja Huspeka

Jugendtreff Königstetten

Das Kick-Off des neuen Jugendtreffs in Königstetten am 16.2.2024 war ein voller Erfolg.

Viele Jugendliche tummelten sich in den Räumlichkeiten am Sportplatz. Großen Anklang fanden die von Gemma mitgebrachte Playstation 5 sowie die Nintendo Switch und es wurde sowohl drinnen als auch draußen eifrig gezockt. Mit Pizza, Knabbereien und Getränken war für das leibliche Wohl ausreichend gesorgt. Nach eindeutigem Votum der Jugendlichen findet der Jugendtreff wöchentlich am Freitag von 16.00 bis 18.00 Uhr statt. Betreut wird unser Jugendtreff von Gemma! – der mobilen Jugendarbeit des Vereins Exit – Jugendarbeit im Bezirk Tulln.

© Fotos: Barbara Muhm, Monika Gutscher

Der Letzte Hilfe Kurs

Ein wichtiges Thema liegt uns am Herzen, da es uns ALLE irgendwann betrifft – uns selbst, unsere Angehörigen, Freund*innen und Bekannten: das Sterben.

Das Lebensende und das Sterben machen uns als Mitmenschen oft hilflos und unsicher. Der Letzte Hilfe-Kurs richtet sich ganz bewusst an alle Menschen und befasst sich mit den Wünschen, Problemen und Bedürfnissen von Menschen in der letzten Lebensphase. Was kann ich tun? Welche Hilfsangebote gibt es? Wie kann ich den An- und Zugehörigen begegnen?

Der Kurs widmet sich folgenden Schwerpunkten:

- Sterben ist ein Teil des Lebens
- Vorsorgen und Entscheiden
- Leiden lindern
- Abschied nehmen

Zusätzlich wird über Unterstützungsmöglichkeiten und Einrichtungen im Umkreis informiert, und es ist abschließend genügend Zeit für Fragen der Teilnehmer*innen eingeplant. Anmeldung unter:
gemeindeamt@koenigstetten.gv.at

Kaffeeplauscherl „Gemütlich miteinander“

Unser Kaffeeplauscherl findet jeden 3. Donnerstag im Monat von 15.00 -17.00 Uhr statt.

Unsere nächsten Termine sind: 16.5. / 20.6.2024

Der Weg hin und retour ist vielleicht zu anstrengend – nutzen Sie unser Abholservice – Anmeldungen unter Tel. 02273/2223 25

Wir freuen uns auf Euch!

Rechnungsabschluss 2023

Vermögenshaushalt			
AKTIVA		**PASSIVA**	
Langfristiges Vermögen	€ 32.816.158,21	Nettovermögen	€ 22.507.286,44
Kurzfristiges Vermögen	€ 2.628.523,33	Investitionszuschüsse	€ 5.846.698,16
		Langfristige Fremdmittel	€ 6.777.558,64
		Kurzfristige Fremdmittel	€ 313.138,30
	€ 35.444.681,54		€ 35.444.681,54

Ergebnishaushalt/Nettoergebnis	€ 0,00
Finanzierungshaushalt/Veränderung an liquiden Mittel	€ 509.815,83
Liquide Mittel (inkl. Zahlungsmittelreserven)	€ 2.295.862,63
Schuldenstand (+215.237,37)	€ 6.652.300,30

umgesetzte Vorhaben 2023 - Anschaffungskosten	
Ökologische Vorzeigefläche Veltliner Straße gesamt	€ 54.000,00
Fassade Gemeindeamt/Bürgerservice neu bis 31.12.2023	€ 128.000,00
Straßenbau/Güterwege	€ 147.000,00
Radweg Tulbing gesamt	€ 361.000,00

Schutzwaldsanierung - neuer Lebensraum

Geschäftsführender Gemeinderat Karl Henninger

Ein großer Dank ist an unsere Bauhofmitarbeiter und an die Agrarbezirksbehörde auszusprechen. Miteinander konnte die Auspflanzung von mehr als 3.000 Pflanzen im Rahmen der Schutzwaldsanierung abgeschlossen und somit wieder neuer Lebensraum geschaffen werden.

© Henninger

© Henninger

TOBIAS
LAND- u. FORSTTECHNIK · TORE
www.landtechnik-tobias.at

LANDTECHNIK FACHBETRIEB
mit Verkauf und Service
✓Traktoren, Land- und Forstmaschinen
✓Fachgerechte u. kompetente Beratung ✓Ersatzteilbesorung
✓Reparaturen von Traktoren, Anhängern oder sonstigen Maschinen
✓§57a Gutachten (Pickerl) Prüfstelle
Unsere Partner VALTRA DEUTZ FAHR uvm.

NEU im Sortiment!
Forstbekleidung und Zubehör, uvm. von
Profiforst

Adolf Tobias Ges.m.b.H., Eduard Klinger Straße 15, A-3423 St. Andrä-Wördern,
Tel. 02242/38100, www.landtechnik-tobias.at

Wir gratulieren...

Frau Stefanie Gruber zum 80. Geburtstag

Frau Christine Hirsch zum 80. Geburtstag

Wir gratulieren...

Frau Josefine Kaderabek zum 80. Geburtstag

Herrn Peter Krajik zum 80. Geburtstag

Frau Elisabeth Vogelsinger zum 80. Geburtstag

Herrn Josef Dorn zum 85. Geburtstag

Frau Anna Löschl zum 100. Geburtstag

Frau Margarete und Herrn Ernst Kuder zur Goldenen Hochzeit

Wir begrüßen

Annika
Eltern: Lisa-Marie und Helmut Thiel

Lena
Eltern: Jennifer Jamka-Hadzic
und Adrian Hadzic

Valentina
Eltern: Maria Obradović-Kerschbaumsteiner
und Goran Obradović

Wir gedenken

Willibald Waldecker
Walter Zens

Ausg´steckt ist

Mai 2024

25.4.	–	8.5.	Buder
9.5.	–	22.5.	Nagl Josef
23.5.	–	31.5.	Willach

Juni 2024

1.6.	–	12.6.	Willach

NAGL METECH
Zerstörungsfreie LECKORTUNG
Rohrnetzüberwachungsanlagen
Elektronik - Entwicklung
A 3433 Königstetten , Wienerstraße 47 a
Tel: 02273 2151 , Fax: DW 21
Messwagen 0676 381 20 81
email: nagl.metech@aon.at

Veranstaltungskalender

Mai 2024

3.5.	Theateraufführung „Frühjahrsproduktion“ Theaterverein, Stalltheater
4.5.	Florianimesse, Feuerwehrhaus, 19.00 Uhr
4.5.	Theateraufführung „Frühjahrsproduktion“ Theaterverein, Stalltheater
5.5.	Firmung Pfarre, Kirche, 9.30 Uhr
5.5.	Theateraufführung „Frühjahrsproduktion“ Theaterverein, Stalltheater
8.5.	Juxschießen, Schützenverein, Schützenhaus, 18.00 Uhr
8.5.	Stammtisch für pflegende Angehörige Gesunde Gemeinde, Sitzungssaal, 17.00-19.00 Uhr
9.5.	Bittandacht, Pfarre, Pfarrheim, 17.00 Uhr
11.5.	Seniorenjause, Gemeinde, Stalltheater, 15.00 Uhr
11.5.	Wiesenexkursion, FUER, 14.30 Uhr
13.5.	KEM & KLAR Stammtisch
16.5.	Kaffeeplauscherl, Gesunde Gemeinde Sitzungssaal, 15.00-17.00 Uhr
26.5.	Straßenmarkt, Gemeinde, Kirchengasse, 10.00 Uhr

jeden Mittwoch 17.00 Uhr Damenturnen
(ausgen. Schulschließtage) in der Volksschule

Juni 2024

2.6.	Malkurs mit Marion Pass, FUER, 10.00-17.00 Uhr
5.6.	Stammtisch für pflegende Angehörige Gesunde Gemeinde, Sitzungssaal, 17.00-19.00 Uhr
7.6.	Lange Nacht der Kirchen, Pfarre, Pfarrheim, 18.00 Uhr
8.6.	Feuerlöscherüberprüfung, Feuerwehr Feuerwehrhaus, 9.00 Uhr
9.6.	Erstkommunion, Pfarre, Kirche, 9.30 Uhr
14.6.	Abschlussfest, Volksschule, Elternverein Schlosshof, 16.00 Uhr
20.6.	Kaffeeplauscherl, Gesunde Gemeinde Sitzungssaal, 15.00-17.00 Uhr
21.6.	Sonnwendfeier, Alpenverein, Fragnerplatzl, 18.00 Uhr
22.6.	Sonnwendfeier (Ersatztermin), Alpenverein Fragnerplatzl, 18.00 Uhr

jeden Mittwoch 17.00 Uhr Damenturnen
(ausgen. Schulschließtage) in der Volksschule

DONAUKULTUR KG
ALEXANDRA MÜLLNER
Rudolfstraße 4 · 3430 Tulln
Wipfinger Straße 22/6/12 · 3433 Königstetten
www.donaukulturmagazin.com

EGG-CO®
www.egg-co.at
Eggenfellner Ingenieur-Consult GmbH
Technisches Büro für Kulturtechnik und Wasserwirtschaft
Weidlinger Straße 17/8 | 3400 Klosterneuburg
M 0664 426 70 78 T+F 02243 30 361 E michael@egg-co.at